

COMUNE DI RIVARA

CITTA' METROPOLITANA DI TORINO

PROGETTO

Piano esecutivo convenzionato (P.E.C.) di iniziativa privata, insistente sulla zona definita CDN1 (riferimento alla legge urbanistica regionale n.56/77)
PROGETTO ESECUTIVO OPERE DI URBANIZZAZIONE

PROPRIETA'

BRULLU s.r.l.

PROGETTISTA

Dott. Ing. Gianluca QUARELLI

CONSULENTE URBANISTICO - AMBIENTALE

Arch. Lorenzo PRIZZON

Inquadramento urbanistico - Ingrandimento planimetrico PEC -
 Ingrandimento planimetrico attuazione lotto 2 - Estratto di mappa -
 Estratto tavola 4 del PPR componenti paesaggistiche

REVISIONI	N.	DATA	DESCRIZIONE MODIFICHE
	1	13/03/2024	Aggiornamento elaborati secondo le indicazioni

PRATICA 283
 DATA gennaio 2026
 SCALA varie
 TAVOLA 1.1

IL TECNICO:

LA PROPRIETA':

TECNOSTUDIO STP S.a.s.
 Via Canonico Don Domenico Cibrario 3, 10082, Cuorgnè (TO)
 Tel. 0124.650.266 - Fax 0124.697.522
 e-mail tecnico@tecnostudio
 PEC tecnostudiostp@pec.it
 sito www.tecnostudio
 Part. IVA 12355790010



INGRANDIMENTO PLANIMETRICO ATTUAZIONE LOTTO 2 Scala 1:1000

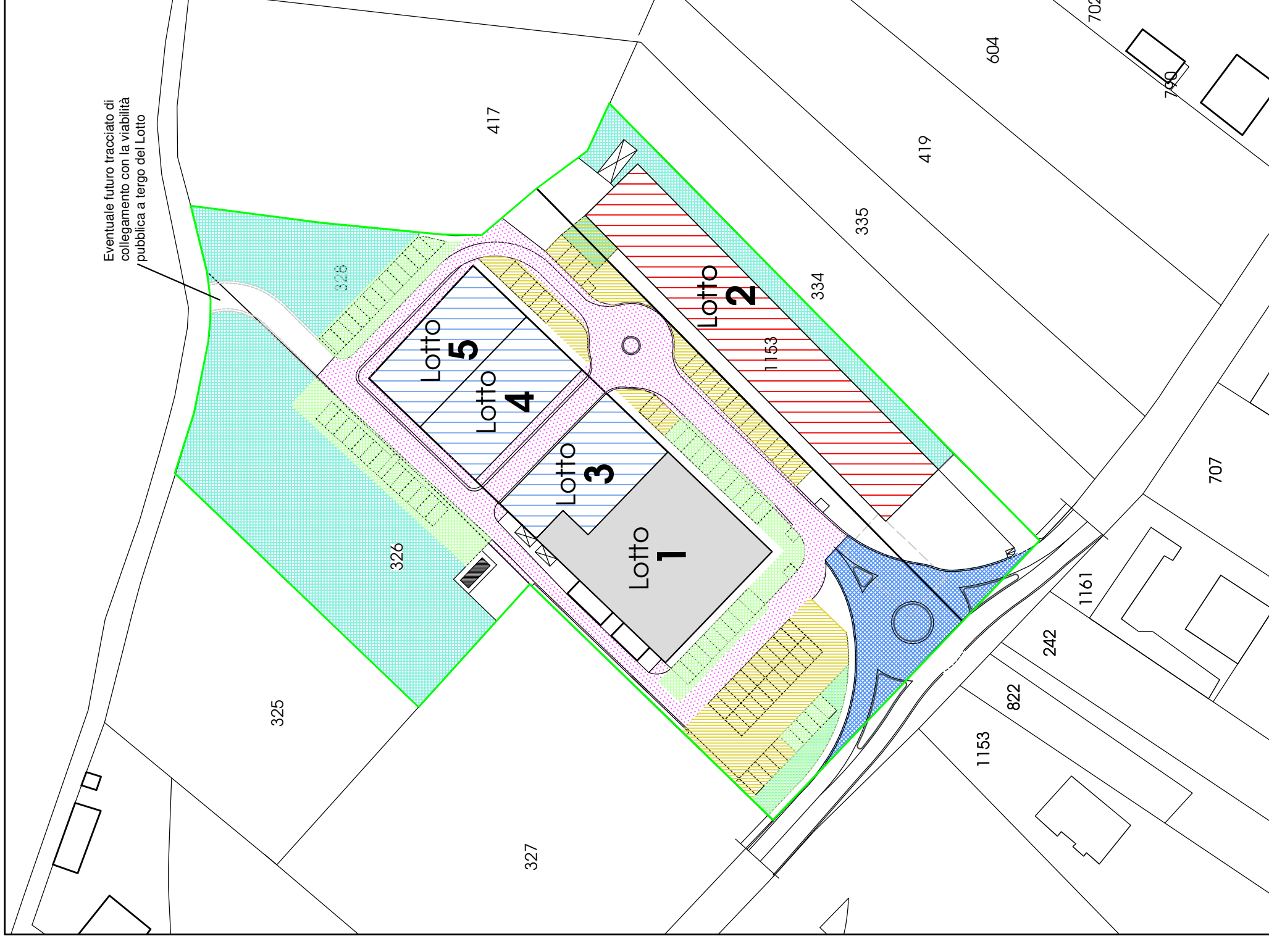

INGRANDIMENTO PLANIMETRICO PEC Scala 1:1000

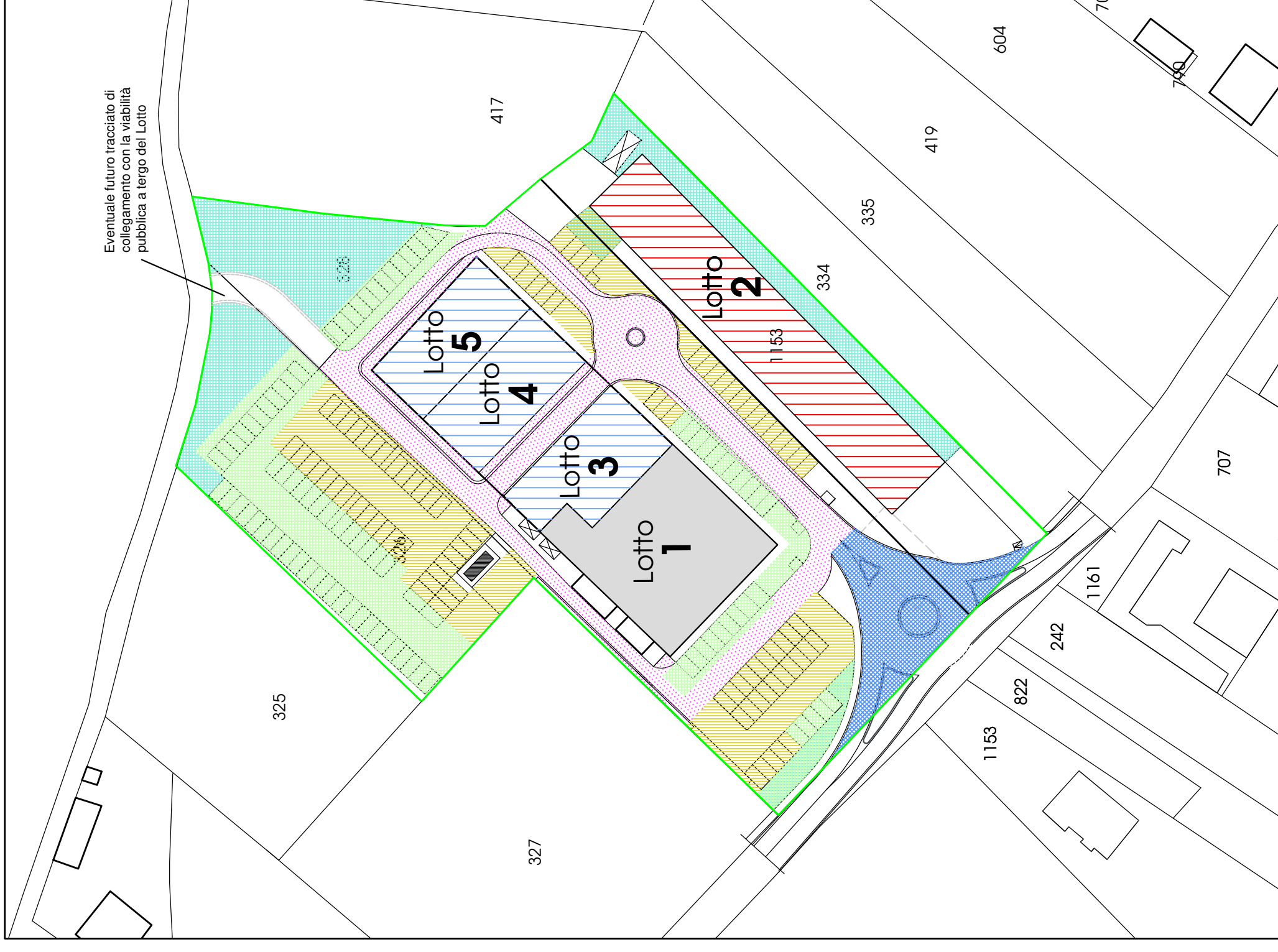

ESTRATTO STRUMENTO URBANISTICO

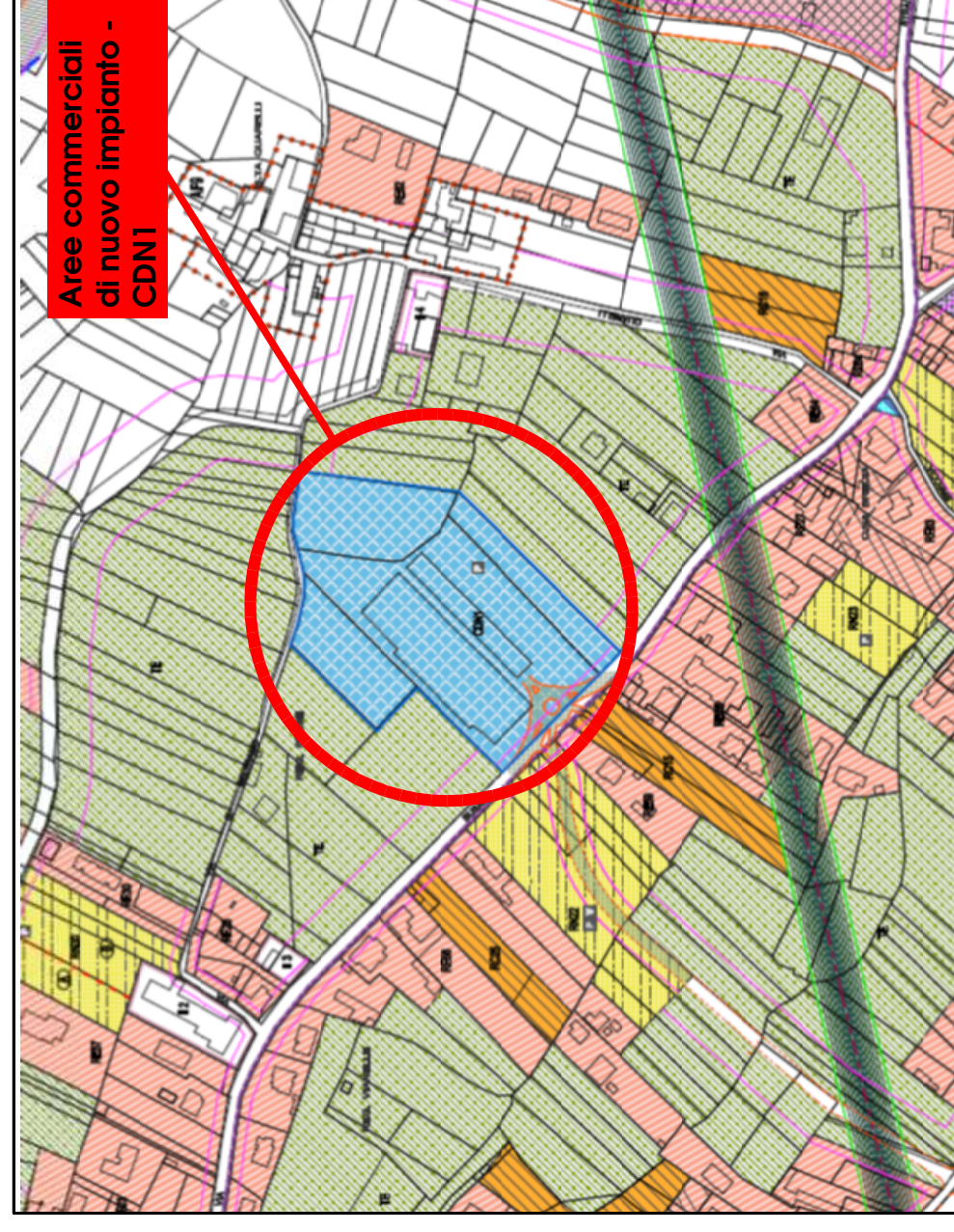

ESTRATTO DI MAPPA Foglio n. 6 Scala 1:1500

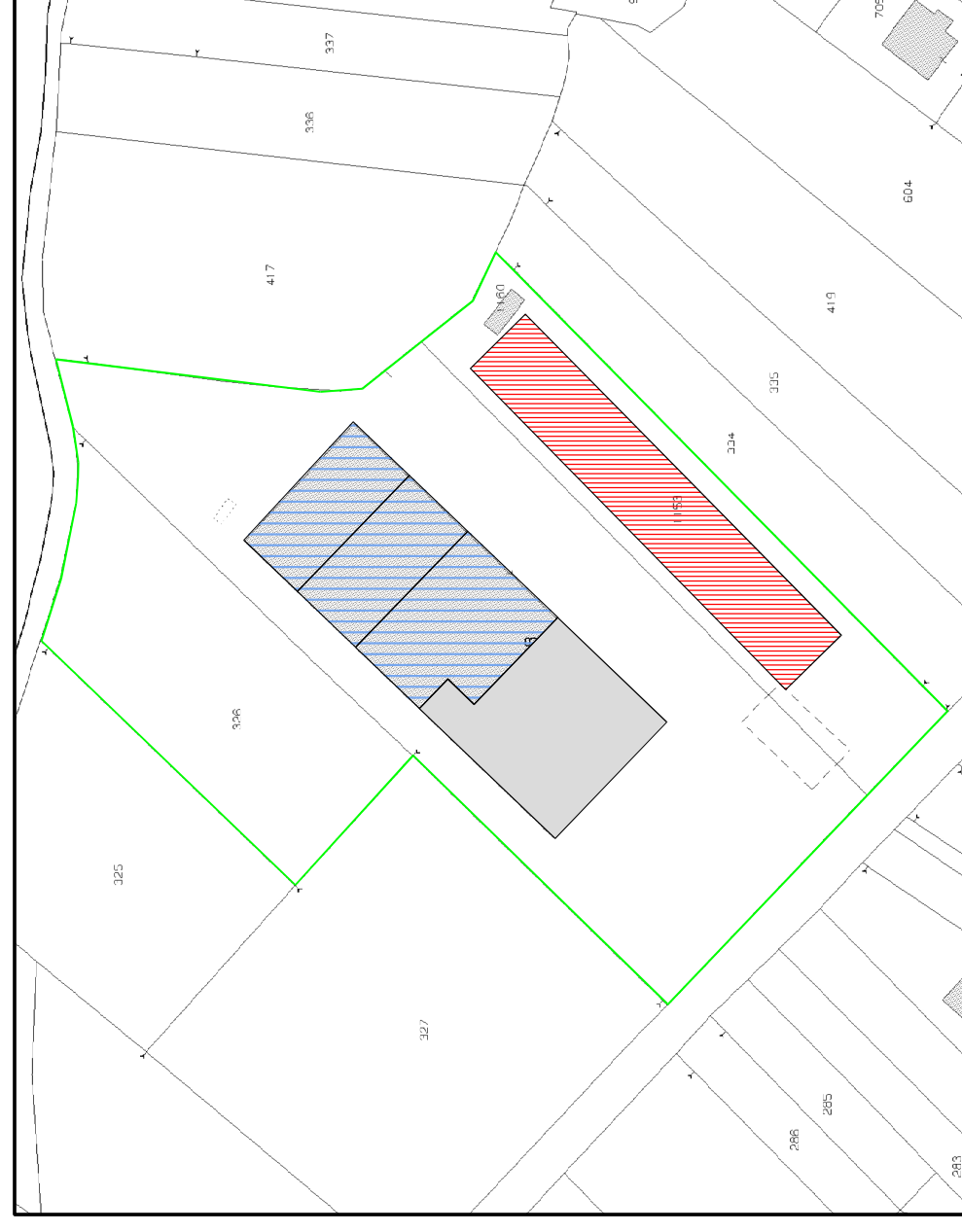

ESTRATTO TAVOLA 4 PPR - COMPONENTI PAESAGGISTICHE

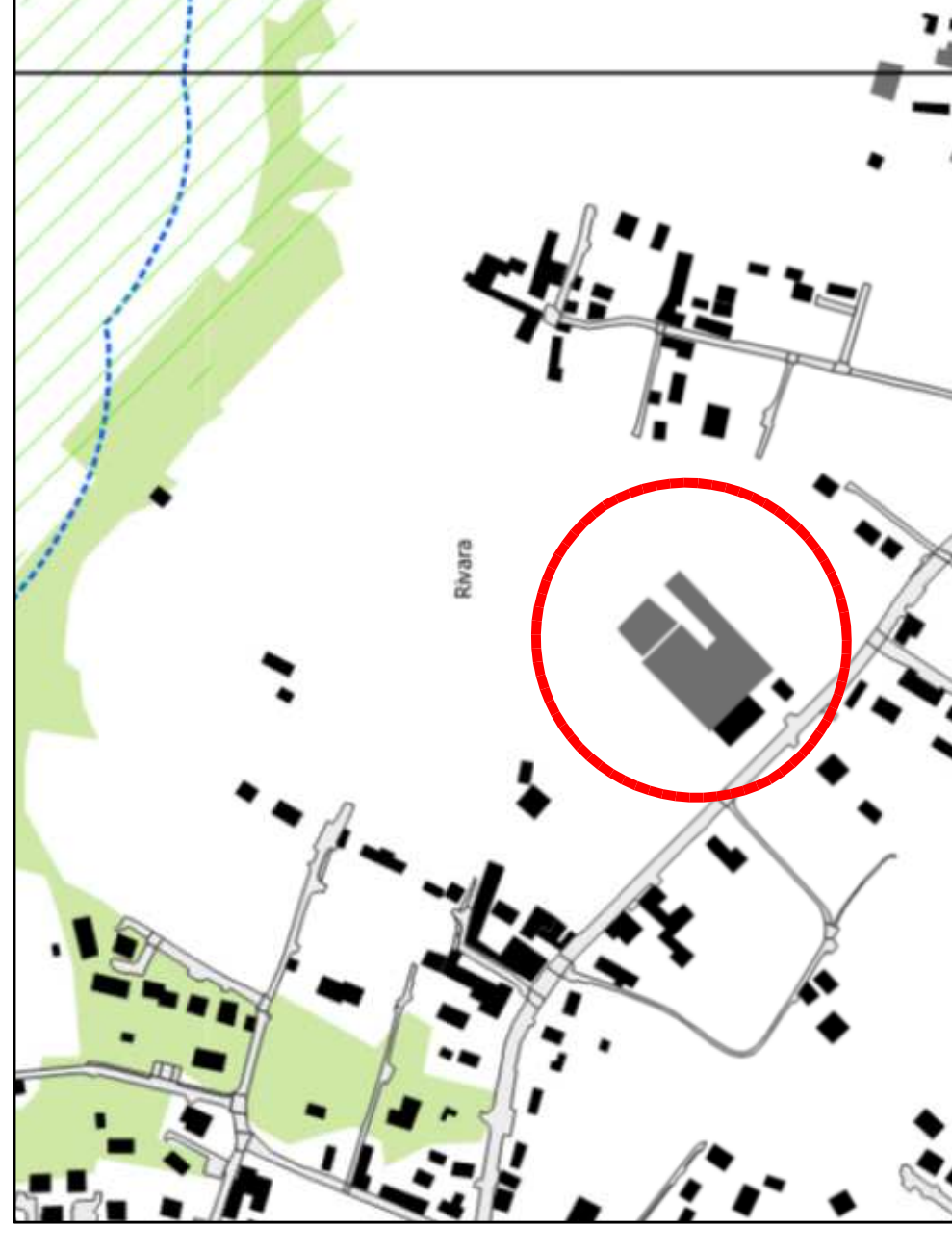

LEGENDA:

- Delimitazione area di intervento
- Edificio Lotto 2
- Lotti 3, 4, 5
- Porzione di fabbricato già riqualificato (Lotto 1)
- Area a parcheggio privato
- Area a parcheggio ad uso pubblico
- Viabilità pubblica
- Area permeabile a lavori eseguiti
- Ingresso superfici commerciali

LEGENDA TAVOLA 4 DEL PPR:

- Territori a prevalente copertura boscata (art. 16)
- Zona fluviale interna
- Aree ad elevato interesse agronomico